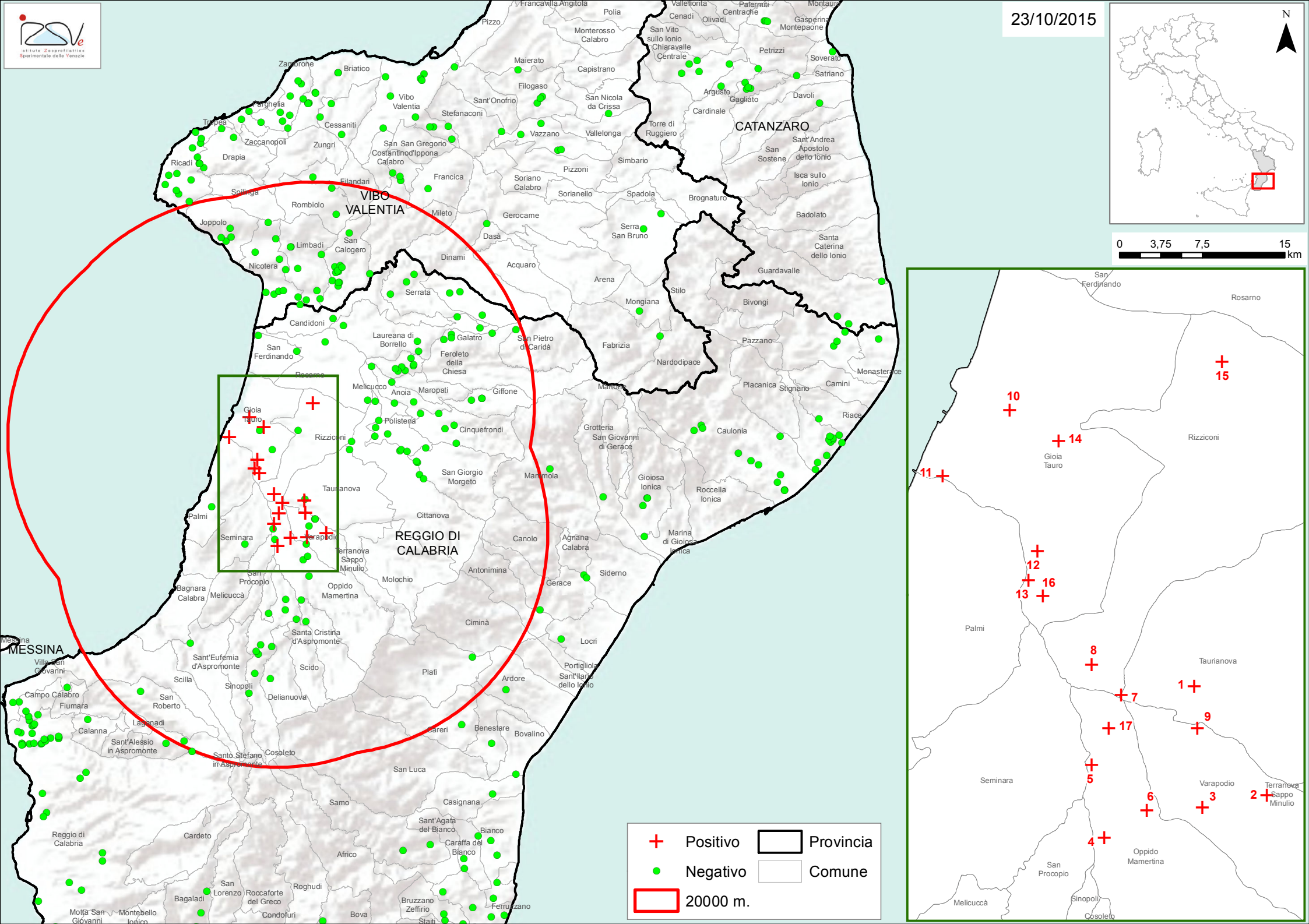
23/10/2015
N
0 3,75 7,5 15 km
CATANZARO
VIBO VALENTIA
REGGIO DI CALABRIA
MESSINA
Positivo
Negativo
20000 m.
Provincia
Comune
Rosarno
Rizziconi
Gioia Tauro
Palmi
Taurianova
Seminara
Varapodio
Terranova Sappo Minulio
Oppido Mamertina
San Procopio
Sinopoli
Melicuccà
Cosoleto
1
2
3
4
5
6
7
8
9
10
11
12
13
14
15
16
17